



Chers collègues, élus et techniciens de l'Alsace Centrale,

« L'intelligence collective », dont il est souvent question en ce moment, se définit par une organisation reposant sur la capacité à faire travailler ensemble des profils divers et variés. C'est d'autant plus bénéfique pour des projets d'utilités publiques et territoriales qui visent à **augmenter l'efficacité de l'utilisation des ressources** et à **diminuer l'impact de la production** ou du service sur l'environnement tout en développant le bien-être des individus et ceci à tous les stades du cycle de vie des produits.

C'est dans cette voie que le PETER s'est engagé. Ainsi trois structures de l'Alsace centrale se sont associées pour penser la « **Fabrique à projets** » : la Maison de la Nature, France Active Alsace et Ecooparc. L'objectif est de **mobiliser les acteurs et les ressources du territoire** pour inventer, construire et développer ensemble **l'Economie circulaire**, un des deux piliers de la démarche « Accélérateurs de transitions ».

Ainsi, en partenariat avec le SMICTOM d'Alsace Centrale et sous l'impulsion de l'ADEME, 4 thèmes ont été sélectionnés par le groupe de pilotage : **favoriser le réemploi des contenants en verre ; le déchet bois, nouvelle ressource du territoire ; le réemploi du carton ; la réparation et le réemploi dans la filière cycle.**

Afin de mobiliser les acteurs concernés par ces différents sujets, le **réseau AC:TIONS** est également associé. Il est en effet important que les entreprises de l'Alsace Centrale puissent s'impliquer dans le projet. Une **première démarche « test » à l'attention des artisans et des commerçants** du territoire du PETER Sélestat Alsace Centrale a eu lieu au mois de mai sur le sujet du réemploi des cartons. Le résultat nous donnera une indication sur les attentes des acteurs économiques et des pistes nécessaires à l'évolution du projet.

Le travail est loin d'être achevé et se poursuivra dans les prochaines semaines. L'objectif est de produire pour la rentrée de septembre une note d'intention par projet qui devra nous permettre de **construire ensemble un modèle économique par thématique.**

Robert ENGEL, Vice-Président du PETER Sélestat Alsace Centrale en charge du développement économique

Zoom sur ...

La Fabrique à Projets & l'économie circulaire

L'économie circulaire

L'**économie circulaire** consiste à **produire des biens et des services** de manière durable en **limitant la consommation, le gaspillage des ressources et la production des déchets**. Il s'agit de passer d'une société du tout jetable à un modèle économique plus circulaire.

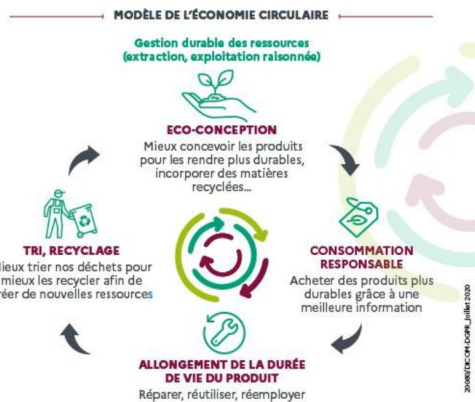

La démarche de la Fabrique à projets

Le PETR soutient, au nom de ses membres, le dispositif de la **Fabrique à projets d'utilité publiques** pour développer l'économie circulaire sur son territoire (référentiel Accélérateur de transition). **Une convention a été signée fin 2022** pour permettre l'animation de ce dispositif sur l'Alsace Centrale. Un **premier forum** a eu lieu fin novembre 2022 pour faire émerger des initiatives collectives et des idées de solutions. Par la suite 4 thématiques ont été validées et aujourd'hui 4 groupes de travail se sont constitués. Un point d'étape a eu lieu le 14 avril au SMICTOM avec les animateurs de la démarche.

La démarche suscite de l'intérêt à plusieurs niveaux et les réunions sont généralement bien fréquentées. De **nombreux acteurs** se rencontrent et se découvrent. Le partage d'information et la mise en relation entre acteurs a déjà commencé. **Ce travail est très fortement facilité grâce au réseau AC:TIONS** et la relation avec les entreprises de l'Alsace Centrale.

L'objectif pour septembre est de produire une note d'intention par projet identifié et de recueillir le maximum d'informations pour construire une étude économique par la suite.

Idéalement les échanges en cours vont permettre de fournir une **pré-étude économique** et **l'identification** des porteurs de projet au niveau local.

A la fin du dispositif se posera la question de l'animation des initiatives qui seront alors en cours de construction et des financements à identifier pour la réalisation des idées.



Participer à un groupe de travail

Vous pouvez participer aux différents groupes de travail :

1. Favoriser le réemploi des contenants en verre : deux échelles d'intervention sont possibles. Soit au niveau très local ou à plus grande échelle. Plusieurs pistes sont travaillées - développer les points de collectes, améliorer la communication, mettre en place des expérimentations sur le territoire.

2. Le déchet bois, nouvelle ressource du territoire ? (Délphine Latron/Magali Adrien)

Plateforme de mise en relation (en lien avec le groupe carton)

Création d'un espace de réutilisation du bois (hors déchetteries) pour le « up-cycling » : la création, la transformation, ...

3. Le réemploi du carton :

Plateforme/bourse d'échange de carton d'emballage « organisation de la mise en relation de la ressource 'cartons' entre pros ». Enquête auprès des commerçants du territoire fin mai/début juin

Réemploi en matériaux de calage ou nouveaux cartons. « Nouvelles activités de services » : tri, mise en état, transformation (comprenant collecte et diffusion).

4. Réparation et réemploi dans la filière cycle : Il s'agit d'un petit groupe de travail. Deux volets ont été identifiés : la réparation des cycles et la formation des citoyens à l'entretien de leur vélo et un travail sur la récupération et la réutilisation des batteries des vélos électriques.

Contacts :

**Maison de la Nature
du Ried et de
l'Alsace Centrale**

Delphine LATRON
delphine.latron@maiso
nnaturemutt.org

France Active Alsace

Magali ADRIEN
madrien@franceactive-
alsace.org

Ecooparc

Dominique RIVIERE
d.riviere@ecooparc.fr

i / Contact et infos : blanca.linz@petr-selestat.fr

Les actus

TRANSFRONTALIER

Nous l'avons fait ! Retour sur le 1er Forum Citoyen franco-allemand "Common Ground" du 13 mai 2023



En ouverture les liens du projet avec l'eau, l'air et la terre et plus largement autour du transfrontalier, de la biodiversité et des impacts du climat sur l'agriculture. Une intervention de **Jo Spiegel** pour faire réfléchir sur la place du citoyen dans une démocratie co-construction et quelques faits sur le changement climatique et les actions à mettre en place par les citoyens immédiatement par **Isabella Goletzko**.

Quelques données du jour :

105 participants effectifs (dont 67 femmes) : 58 du Centre Alsace et 47 du Landkreis Emmendingen et alentours ; des participants qui sont venus de Elzach jusqu'à Saint-Marie-aux-Mines ;

une expérimentation du tirage au sort dans 4 communes en Allemagne et 3 en France (Marckolsheim, Schoenau et Mackenheim. Bravo et merci !

une balade très communicative vers le Rhin,

un activiste à vélo qui est en route pour Dubaï avec l'objectif de sensibiliser aux enjeux climatique et le rôle que peut prendre chacun de nous;

20l de bonne soupe consommée et surtout **une équipe de projet franco-allemande** pour animer, traduire, organiser, monter, ranger, photographier ... de 14 personnes le jour J, mais bien plus nombreuses en réalité ! Merci à tous pour votre aide.



R(h)einverbindlich
liaisons rhénanes



i / Crédits photos @Friederike Tröndle | Contact et infos : blanca.linz@petr-selestat.fr

MOBILITES

VILLE EN SELLE 2023 : inscrivez votre commune et pédalez du 19 juin au 9 juillet !

Challenge 100% vélo et transfrontalier, Ville en Selle promeut la mobilité durable, l'activité sportive, la protection du climat et l'esprit d'équipe.

Nous avons besoin de VOUS, dans chaque commune, pour inscrire votre équipe communale, animer ce défi, en parler aux habitants et développer la pratique et la culture vélo en Alsace centrale.



**Défi 100% vélo
gratuit
du 19 juin au
9 juillet**

Alsace Centrale

**Je m'inscris sur le site ou l'application VILLE EN SELLE
Je rejoins l'équipe de ma commune
Je pédale pour le climat !**

VILLE EN SELLE
Pédaler pour le climat

L'objectif est de rouler le plus possible à vélo pendant trois semaines, que ce soit pour se rendre au travail, à l'école, pour faire ses courses ou pour les loisirs. Le challenge est **gratuit et ouvert à tous les habitants** du territoire du PETR d'Alsace Centrale et de la Communauté de communes du canton d'Erstein.

Pourquoi inscrire sa commune ?

Les élus sont invités à inscrire leur commune au défi VILLE EN SELLE qui permet de :

- ▶ **communiquer** auprès de ses habitants sur le vélo et les aménagements cyclables existants
- ▶ recueillir les **retours des usagers** sur ces infrastructures
- ▶ **partager un moment de convivialité avec les habitants** autour d'une balade vélo ou d'animations
- ▶ **être exemplaire** en tant qu' élu et valoriser l'engagement de son équipe municipale et de sa commune

Comment inscrire sa commune ?

Il est **très important d'inscrire son équipe communale avant de communiquer auprès du grand public**, afin que les habitants puissent rapidement vous trouver sur l'application ou sur le site internet et cumuler leurs kilomètres. **L'inscription de l'équipe de votre commune est gratuite** ; pour réaliser au mieux l'inscription de votre équipe, nous vous conseillons **de consulter ce guide d'inscription**.

Comment communiquer auprès des habitants ?

Tous les supports peuvent être mobilisés : bulletin communal, affichage mairie ou panneaux, site internet, application de la commune, réseaux sociaux, commerces, clubs de sport, associations, écoles... Des **affiches A3** et des **flyers** sont à votre disposition dans les locaux du PETR, des **goodies** sont également prévus pour les participants. Pour communiquer en digital, le PETR vous fournit tous les **visuels** dont vous avez besoin et peut les personnaliser au nom de votre équipe communale.

Les temps forts de VILLE EN SELLE

le 8 juin : point presse, lancement de cette édition 2023

du 19 juin au 9 juillet : pédalez pour cumuler des kilomètres au sein de votre équipe !

le 9 juillet 10h : balade à vélo transfrontalière et découverte de l'île du Rhin en lien avec le programme Common Ground ; puis l'après-midi, événement La Bicyclette.

i / Contacts et infos : marianne.daval@petr-selestat.fr

URBANISME

Révision du SCoT

La révision du Schéma de Cohérence Territoriale de Sélestat et sa Région se poursuit : des **ateliers thématiques** ont été organisés cette semaine. Ces ateliers ont permis, sur la base des premiers éléments de diagnostic préparés par l'**ADEUS** (Agence d'Urbanisme de Strasbourg Rhin supérieur) et la **Chambre d'agriculture Alsace**, d'approfondir les sujets abordés lors des séminaires élus et techniciens de décembre et février dernier, **en vue de l'élaboration du projet politique.**

Quatre ateliers étaient proposés sur deux soirées, afin d'aborder les thématiques suivantes :

- ▶ Vivre au quotidien dans mon territoire - Démographie, logements et mobilité
- ▶ Vivre au quotidien dans mon territoire - Commerces, services, équipements, mobilité/tourisme
- ▶ Transitions énergétiques et écologiques - Environnement, énergie, agriculture, paysage et risques
- ▶ Les ressorts de l'économie - ZAE, industrie, artisanat, logistique et agriculture

Après avoir assisté à la **présentation d'un « diagnostic flash »**, élus, techniciens et membres du conseil de développement ont échangé en groupes afin de **définir les principaux objectifs que devrait viser le Projet d'Aménagement Stratégique (PAS).**



i / Contact et infos : laurie.hoehn@petr-selestat.fr

MOBILITES



Bénéficiaire d'une prime à l'achat d'un vélo

Depuis plusieurs mois, **les quatre Communautés de Communes du PETR** ont mis en place une prime à l'achat d'un vélo mécanique ou électrique.

Si les **budgets** sont différents d'une collectivité à l'autre, les primes proposées sont globalement **harmonisées** pour favoriser la clarté et la compréhension de l'accès à cette prime vélo.

Tous les habitants des communes du territoire d'Alsace Centrale peuvent faire une demande de prime à l'acquisition d'un vélo. Les vélos éligibles sont les vélos classiques, les vélos à assistance électrique, et les vélos cargos. Tous peuvent être **neufs ou d'occasion**. D'après les premières statistiques, les primes ont été majoritairement demandées pour des vélos neufs, mais la filière d'occasion est également à valoriser sur le territoire afin d'**encourager le réemploi et la réutilisation dans la filière cycle.**

Vous pouvez trouver toutes les informations ou supports de communication auprès des quatre Communautés de communes du territoire : **Ried de Marckolsheim, Sélestat, Val d'Argent, Vallée de Villé**, et sur **le site du PETR.**

i / Contact et infos : marianne.daval@petr-selestat.fr

TRANSFRONTALIER

Jardins Ouverts : la programmation estivale et transfrontalière 2023

Du **18 mai au 10 septembre**, partez à la découverte de **jardins en Alsace Centrale et dans la région du Landkreis d'Emmendingen** !



Jardins Ouverts : découvrez la programmation estivale et transfrontalière 2023 !

Depuis plusieurs années, le [Landkreis Emmendingen](#) organise cette manifestation transfrontalière, parrainée par le Landrat Hanno Hurth et avec le soutien du PETR.

Le principe des Jardins Ouverts ? Des particuliers ouvrent les portes de leurs jardins sur certains jours afin de faire découvrir au public les richesses de la biodiversité, les techniques de culture et des éléments de patrimoine.

Quels jardins visiter ? Au total, le public peut visiter 16 jardins côté allemand et 6 jardins côté français.

Du 18 mai au 10 septembre, tous les jardins proposeront au moins un jour de visite.

Côté Alsace Centrale, les jardins sont situés à Ohnenheim, à Neuve-Eglise et à Bindernheim.

Côté Landkreis Emmendingen, partez à la découverte de jardins à Herbolzheim-Bleichheim, Teningen-Nimburg, Waldkirch, Emmendingen, Freiamt, Kenzingen, Simonswald, etc.

Pour télécharger le programme en français ou en allemand, [c'est par ici !](#)

i / Contact et infos : marianne.daval@petr-selestat.fr

Le chiffre du mois

47%

47% : c'est le pourcentage **d'espaces forestiers et semi-naturels** sur le territoire du PETR Sélestat Alsace Centrale, soit 27 053 hectares. **L'importance et le rôle des forêts** dans la régulation des écosystèmes, de la biodiversité, du climat et de la qualité de vie ne sont plus à démontrer. L'Alsace est la 5ème région forestière de France et représente 2% de la surface forestière nationale.

A la suite des 47% d'espaces forestiers et semi-naturels, **l'occupation des sols** en Alsace Centrale se répartit avec 41% d'espaces agricoles et 12% d'espaces artificialisés, imperméables bâti et non-bâti, perméable urbain et zones humides (*source OCS Grand Est 2018 - crédits photos @ADEUS*).



Les opportunités de financement

Financer les aménagements cyclables et services vélo : la Région Grand Est accompagne les **projets autour du vélo** à hauteur de 60% du montant des dépenses en euro HT - études de mobilité et de planification, infrastructures cyclables, aménagements d'espaces publics, véloroutes et voies vertes. [En savoir plus](#)

Financer la transition écologique : le "fonds vert" ou fonds d'accélération de la transition écologique permet de financer plusieurs actions de toutes collectivités sur de nombreuses thématiques : **renovation énergétique des bâtiments publics, soutien au tri à la source, rénovation des parcs de luminaires d'éclairage public, renaturation des villes, recyclage foncier, prévention des inondations, etc.** [En savoir plus](#)

L'agenda

Samedi 17 juin : événement "**La frontière s'amuse / Die Grenze hat Spaß**", organisé par l'Eurodistrict Region Freiburg - Centre et Sud Alsace à Art'Rhena, sur l'Île du Rhin, [sur inscription](#).

Du 19 juin au 9 juillet : le défi 100% vélo d'Alsace Centrale, **Ville en Selle**, est de retour !

Mardi 27 juin : **Comité syndical du PETR**

Samedi 1er juillet : **Séminaire organisé dans le cadre de la Révision du SCoT**, à destination des élus municipaux du territoire du PETR. Invitation envoyée par mail aux communes du PETR.

Dimanche 9 juillet : le matin, **balade à vélo et visite de l'île du Rhin** (Ville en Selle x Common Ground) ; l'après-midi, événement vélo **La Bicyclette**

Mercredi 12 juillet : **Rencontres Territoriales en Grand Est**, à Sélestat, [sur inscription](#)

Lundi 16 octobre : **Réunion des élus du Conseil syndical du PETR et du Landkreis Emmendingen** dans le cadre du projet Common Ground "R(h)einverbindlich - liaisons rhénanes", à 17h au Landkreis Emmendingen, traduction simultanée.

Rendez-vous sur notre site ou sur nos réseaux pour retrouver en images et en photos toute l'actu du PETR !



Pôle d'Equilibre Territorial et Rural Sélestat Alsace Centrale

Hôtel d'Ebersmunster
2 place du Dr Kubler
67600 Sélestat
03 88 92 12 10
lettreinfo@petr-selestat.fr

Vous avez raté la Lettre d'info du PETR du mois dernier ? *Oups !*
[Retrouvez-là ici !](#)

Pour vous abonner à la Lettre d'info du PETR : [cliquez ici !](#)

Si vous souhaitez vous désinscrire de la Lettre d'info du PETR,
[cliquez sur ce lien](#)

[Legal Notice](#) • [Terms of Use](#) • [Privacy Policy](#)