



Cher·ères collègues, élu·es et technicien·nes de l'Alsace Centrale,

Vigilance sécheresse, vigilance canicule, vigilance incendie, records de températures élevées, baisse de la pluviométrie, etc. Malheureusement, chaque année les **effets du changement climatique** se font toujours plus ressentir, et notre territoire n'est pas épargné.

Confort de vie, santé publique, activité économique et notamment agricoles et forestières, tourisme, environnement et biodiversité... entre chaleur et manque d'eau toutes les dimensions sont affectées. Outre toutes les solutions à déployer pour réduire notre contribution au changement climatique, il est nécessaire d'enclencher **une stratégie d'adaptation**.

Mais qu'entend-on par adaptation ?

Au niveau de l'aménagement urbain et notamment pour la plaine et le Ried, il s'agit d'identifier les îlots de chaleurs – ce que nous avons travaillé avec la Fredon (voir zoom ci-après), et d'activer leur transformation au moyen de **solutions fondées sur la nature** – ex. : espaces végétalisés et arborés, présence de l'eau –, du déploiement de **solutions de mobilité alternatives** pour réduire le nombre de véhicules thermiques, ou encore de l'usage de revêtement clairs réfléchissant la chaleur.

Concernant l'habitat, il convient d'intégrer le confort d'été dans tous les projets de rénovation et de construction neuve. Ceci passe notamment par la facilitation de la rénovation que le PÉTR propose au travers du **Service d'Accompagnement à la Rénovation Énergétique**, offrant aux particuliers les clés pour s'y retrouver entre les techniques à employer, les matériaux adaptés ou les aides disponibles. Un réseau de l'habitat est également en construction sur le territoire.

Pour les espaces forestiers et agricoles notamment, le travail est aussi engagé sur le territoire grâce aux projets "accélérateurs de transition" sur le thème de l'alimentation dans le **Ried de Marckolsheim** et sur l'adaptation au changement climatique dans la **Vallée de Villé**, avec des premiers travaux autour de la gestion de l'eau. Le **Val d'Argent** participe de son côté à un projet de coopération territoriale européenne mené par l'INSA Strasbourg sur la transformation des espaces d'activités - la station des Bagenelles- dans le contexte de changement climatique.

Autant de projets partagés sur l'ensemble du territoire du PÉTR, pour une appropriation par tous et une intégration, le cas échéant, dans le **SCoT** qui intégrera **une dimension Plan Climat Air énergie**.

Le changement climatique est là. Il nous reste à en caractériser les effets et les priorités d'action sur notre territoire. Des solutions existent, d'autres sont à inventer. Il nous revient de **planifier collectivement leur déploiement**.

Noëlie HESTIN, Vice-Présidente du PÉTR Sélestat Alsace Centrale en charge du Plan Climat Air Energie Territorial

Zoom sur ...

L'adaptation au changement climatique

Diagnostic du territoire

La **FREDON Grand Est** a réalisé un diagnostic "îlot de chaleur" sur le territoire du PÉTR Sélestat Alsace Centrale, présenté en Comité Syndical de juin dernier.

Le but de ce diagnostic est **d'identifier les vulnérabilités du territoire face au réchauffement climatique**, en lien avec la problématique de **l'accumulation de chaleur en zone urbaine**. Ce phénomène d'îlot de chaleur peut être provoqué par différents facteurs tels que la morphologie des espaces, la densification urbaine, les choix urbanistiques, l'occupation du sol etc. Cette étude s'appuie sur l'analyse de différents paramètres empiriques impactant et impactés par le phénomène ainsi que sur des éléments permettant son atténuation. Un tableau rapide de la situation a ainsi été dressé, afin de **dégager des pistes d'actions concrètes**.

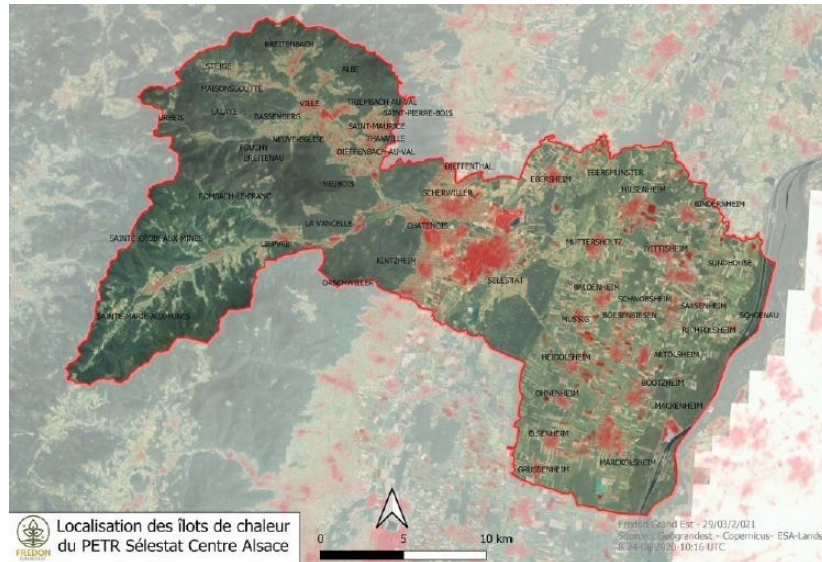

Les conséquences de l'élévation des températures

L'élévation des températures a des **conséquences sur la santé humaine**. Les populations urbaines, plus exposées, sont plus susceptibles d'être impactées par des risques sanitaires provoqués par l'élévation des températures. Les conditions météorologiques influent sur **les capacités physiques et mentales** des salariés, des étudiants (insolation, épuisement, déshydratation, évanouissement, inconfort, manque de concentration...). **Les personnes âgées** et présentant des maladies respiratoires ou cardio-vasculaires sont particulièrement sensibles. Les périodes de canicules s'intensifient, selon les communes, **la population qui est directement menacée varie entre 10 à plus de 25%**. Les personnes sensibles ont ainsi été prises en compte dans le diagnostic de vulnérabilité.

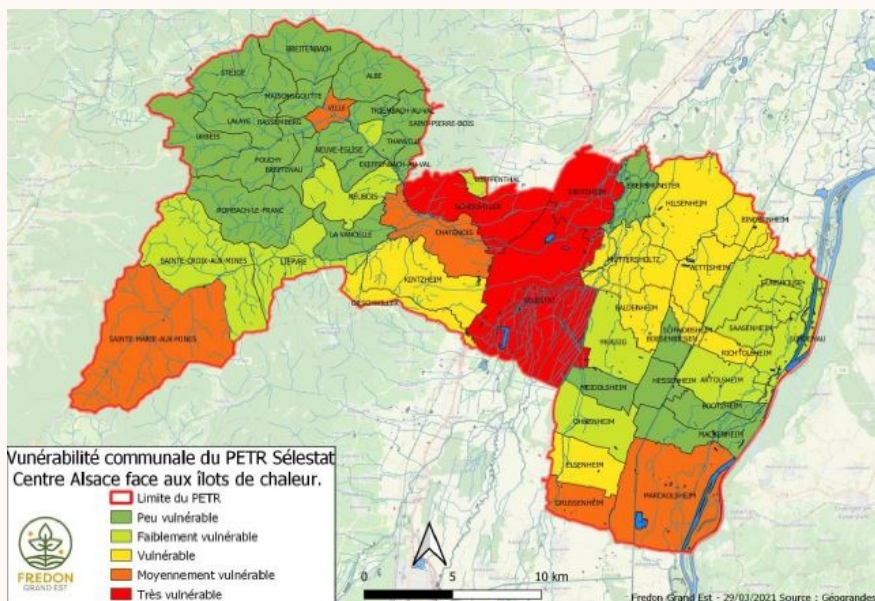

Les axes de travail

Pour permettre aux communes du PETR de s'adapter, plusieurs axes de travail ont été identifiés en fonction de leur situation. Par exemple, les **arbres ont la capacité de rafraîchir les espaces**, par leur apport d'ombrage et leur processus d'évapotranspiration qui participent activement à la création d'îlots de fraîcheur.

Ainsi, la régénération de la forêt, la préservation des vieux arbres et zones naturelles ainsi que le développement de trames vertes et bleues sont des actions à développer prioritairement car les **végétaux et la ressource en eau représentent des climatiseurs naturels**. D'autres pistes sont également intéressantes : **limiter l'artificialisation des sols, utiliser des pratiques agricoles alternatives, s'interroger sur la gestion de l'eau...** Au niveau de l'espace urbain, le fleurissement et la gestion des espaces verts devront s'adapter à ce nouveau contexte.

En complément, il s'agit d'avoir une réflexion sur l'atténuation du changement climatique par le biais d'actions et de pratiques qui visent à limiter l'émission de gaz à effet de serre et à économiser l'énergie et les ressources.

Téléchargez le rapport de la [FREDON](#) sur le territoire Alsace Centrale

Les actus

ALIMENTATION



Notez la date ! Séminaire sur le Plan Alimentaire Territorial le 30 novembre

Dans le cadre du Projet Alimentaire Territorial (PAT), le PETR et la Maison de la Nature du Ried et de l'Alsace Centrale vous invitent à un **séminaire autour des défis et des enjeux de l'agriculture et de l'alimentation durable**.

i Ouvert aux **élus, agents** du territoire et tout **acteur impliqué dans le déploiement du PAT** autour d'une soirée informative et d'un buffet composé de produits locaux.

Suite à un temps en plénière, des ateliers en groupe permettront de prendre connaissance **d'outils et d'expériences inspirantes** qui ouvriront des pistes d'actions possibles pour les collectivités et leurs partenaires sur le thème agricole et alimentaire.

Ce séminaire convivial et participatif se tiendra **le jeudi 30 novembre 2023**, en début de soirée, à la salle des Synergies de Muttersholtz. Le programme détaillé et complet sera envoyé début septembre, mais vous pouvez d'ores et déjà noter la date !

i / Contact et infos : administration@petr-selestat.fr

MOBILITES

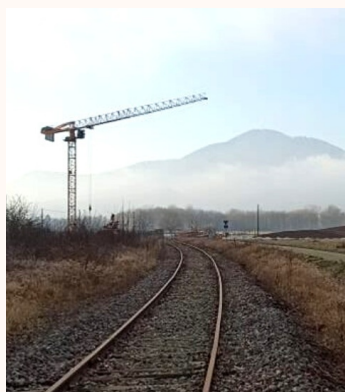

Bilan provisoire - étude sur la liaison ferroviaire Sélestat - Bois l'Abbesse

Mandaté par ses quatre communautés de communes, le PETR a porté **une étude exploratoire sur la remise en exploitation de la voie ferrée Sélestat-Bois l'Abbesse** qui s'est terminée au mois de juin.

Le PETR a été soutenu financièrement pour porter cette étude par la **Collectivité européenne d'Alsace (CeA)** et par l'**ADEME**, en tant que territoire lauréat dans le cadre de l'AMI Tenmod.

Initiative du Conseil de Développement du PETR, composé de citoyens du territoire, l'étude avait pour objectif de déterminer sous quelles conditions une réactivation de la ligne pouvait être envisagée pour répondre à 3 besoins : la **mobilité quotidienne** (domicile-travail, domicile-étude), la **mobilité touristique** et le **trafic fret**.

Le PETR a été accompagné tout au long par le bureau d'étude TTK - TransportTechnologie-Consult GmbH. **Trois phases ont rythmé les 7 mois de l'étude** : diagnostic et appropriation du contexte, vision stratégique et élaboration de scénarii, et enfin l'évaluation de ces scénarii au regard des estimations financières, techniques et environnementale.

URBANISME

Le SCoT de Sélestat et sa Région, en révision !

Les élus du territoire du PETR se sont réunis samedi 1^{er} juillet, à la MJC La Bouilloire de Marckolsheim pour participer à un séminaire organisé dans le cadre de la révision du Schéma de Cohérence Territoriale (SCoT) de Sélestat et sa Région.

Ce séminaire faisait suite aux ateliers thématiques organisés au cours du mois de mai. L'[Agence d'Urbanisme de Strasbourg Rhin supérieur](#) (ADEUS), qui accompagne le territoire dans cette révision, a ainsi pu présenter **la synthèse de ces ateliers et les priorités qui en ressortent** en ce qui concerne l'habitat, le développement économique, la mobilité, le patrimoine, l'environnement, l'agriculture, etc.

Après avoir assisté à une présentation rappelant **les fondamentaux de la loi climat et résilience**, les élus ont participé, en groupe, à **une mise en situation autour de l'objectif de zéro artificialisation nette (ZAN)** à travers le jeu de simulation « Modèle notre territoire », développé par l'ADAUB. Ce temps en atelier leur a permis de réfléchir collectivement à des **solutions concrètes favorisant la sobriété foncière, tout en identifiant des points de vigilance** pour préserver la qualité de vie sur le territoire.



i / Contact et infos : laurie.hoehn@petr-selestat.fr

RENOVATION

ALSACE
Collectivité européenne

Sélestat
Alsace Centrale

Mieux vivre son logement

STANDS ET CONFÉRENCES

Venez poser vos questions, échanger et être conseillé pour faire de votre logement un lieu sûr où il fait bon vivre.

Mardi 20 juin 2023, de 10h à 19h

16b Pl. Marché aux Choux Sélestat

Entrée libre

L'Espace Info Energie aux événements

L'Espace Info Energie a tenu un stand sur deux événements au mois de juin.

Le premier, "Mieux vivre son logement" le 20 juin avec une **conférence** sur les clés de la rénovation énergétique à la Maison des aînés et des aidants de Sélestat : "7 clés pour **7 grands axes de la rénovation**".

Retrouvez le reportage de cette journée tourné par **TV2Com** en [clicquant ici](#) !

Le second, pour les 60 ans de l'intercommunalité de la Vallée de Villé le 24 juin. Le stand a été l'occasion de proposer un **jeu de la rénovation** et de gagner un objet lié aux éco gestes tout en échangeant sur la rénovation énergétique.

MOBILITES

Les lauréats du défi J'Y VAIS en Alsace Centrale

Le PETR participe depuis plusieurs années à la promotion du **défi J'y Vais** organisé par l'association VMA Grand Est et soutenu par l'ADEME. Le défi s'adresse aux **écoles**, aux **collèges**, aux **lycées**, et aux **entreprises, administrations et associations** de plus de 3 salariés. Sur une période de 3 semaines en mai, l'objectif est de se rendre au travail ou à l'école avec des modes de déplacements alternatifs à la voiture individuelle : **marche, vélo, trottinette, covoiturage, bus et train**.

En 2023, ce sont **10 écoles, 3 collèges, 3 lycées et 21 structures** qui ont participé au défi sur les quatre communautés de communes du territoire et sur la communauté de communes du canton d'Erstein.

Félicitations, ce sont plus de **11 600kg de CO2** qui ont été évités en Alsace Centrale !



Lauréats & participants 2023

ALSACE CENTRALE



Pour la deuxième année consécutive, le PETR a organisé le 10 juillet dernier une **cérémonie de remise des prix** afin de remercier les référents des structures pour leur implication et d'échanger autour des animations pour sensibiliser sur les mobilités.

Cette année encore, plusieurs structures se sont placées dans le TOP 3 du classement Grand Est !

Le **collège de Rhinau** se classe 2ème sur 31 collèges inscrits

Le **lycée professionnel agricole d'Erstein** prend la 1ère place du podium sur les 10 lycées inscrits

Dans la catégorie Au boulot J'y Vais Autrement 'structures de 101 à 400 salariés', l'**administration mutualisée PETR/Communauté de communes de Sélestat** se classe 2ème et le **SMICTOM Alsace Centrale** est à nouveau sur le podium avec une 3ème place.

i / Contact et infos : marianne.daval@petr-selestat.fr

URBANISME

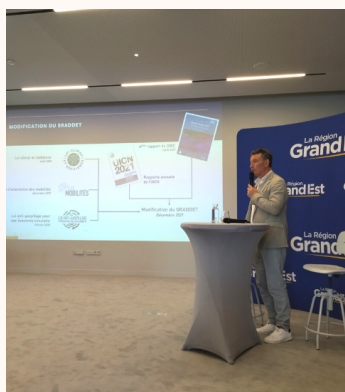

Rencontres territoriales du SRADDET

Patrick BARBIER et Noëllie HESTIN ont représenté le PETR aux rencontres territoriales du SRADDET en Grand Est, organisée à St-Dié-des-Vosges, mardi 18 juillet.

Ces rencontres, organisées dans différentes villes du Grand Est au cours des dernières semaines, étaient consacrées à la modification du **Schéma Régional d'Aménagement, de Développement Durable et d'Égalité des Territoires**.

Lors de sa présentation, **Franck LEROY**, Président du conseil régional du Grand Est a évoqué les lois et rapports qui sont à l'origine de la modification du document (tel que la loi Climat & Résilience); les évolutions législatives issues de la commission mixte paritaire du 6 juillet 2023 ainsi que les outils et dispositifs d'accompagnement de la Région et de ses partenaires.

Au vu du contexte actuel et des évolutions législatives récentes, le Président de la Région Grand Est a choisi de **ne pas annoncer de chiffres lors de cette réunion concernant les enveloppes foncières** auxquels les SCoT pourraient prétendre, ceux-ci devant être réévalués. La **rencontre territoriale de Sélestat** prévue initialement le 12 juillet a été reportée à une date ultérieure, elle devrait avoir lieu en septembre 2023.

i / Contact et infos : laurie.hoehn@petr-selestat.fr

Le chiffre du mois

400

400 : c'est le **nombre de litres d'eau par jour qu'un arbre feuillu peut émettre**. Cela représente une puissance de refroidissement qui équivaut à celle de **5 climatiseurs pendant 20h en climat chaud et sec** (Boutefeu, 2007).

Les plantes absorbent la chaleur et régulent leur température par le processus d'évapotranspiration.

Lors de fortes hausses de températures et par manque d'eau, les plantes entrent dans un état de **stress hydrique**, un mécanisme de survie afin d'éviter le dessèchement. Certaines plantes sont plus aptes que d'autres à capter l'eau grâce à leurs racines profondes. Elles peuvent être intéressantes pour constituer des **oasis de fraîcheur dans les zones urbaines** qui ont une faible qualité de sol et des difficultés d'évacuation des eaux pluviales. - *Crédits textes @Fredon ; photos @ADEUS*



Les opportunités de financement

Financer les aménagements cyclables et services vélo : la Région Grand Est accompagne les **projets autour du vélo** à hauteur de 60% du montant des dépenses en euro HT - études de mobilité et de planification, infrastructures cyclables, aménagements d'espaces publics, véloroutes et voies vertes. [En savoir plus](#)

Financer la transition écologique : le "fonds vert" ou fonds d'accélération de la transition écologique permet de financer plusieurs actions de toutes collectivités sur de nombreuses thématiques : **renovation énergétique des bâtiments publics, soutien au tri à la source, rénovation des parcs de luminaires d'éclairage public, renaturation des villes, recyclage foncier, prévention des inondations, etc.** [En savoir plus](#)

L'agenda

Lundi 4 septembre : Bureau syndical du PETR

Du 16 au 22 septembre : **Semaine européenne de la mobilité** et programmation d'événements en Alsace Centrale, plus d'infos à venir !

Jedi 21 septembre : **Conférence des maires**, 18h | **Comité syndical du PETR**, 19h

Jedi 28 septembre : **Visite à Epinal** - Rencontre avec le SCoT des Vosges Centrales, à destination des élus, sur inscription. Une invitation sera transmise prochainement

Lundi 16 octobre : **Réunion des élus du Comité syndical du PETR et du Landkreis Emmendingen** dans le cadre du projet Common Ground "R(h)einverbindlich - liaisons rhénanes" à 17h à Emmendingen, traduction simultanée.

Jedi 30 novembre : **Séminaire PAT**, en début de soirée, à la salle des Synergies de Muttersholtz

Rendez-vous sur notre site ou sur nos réseaux pour retrouver en images et en photos toute l'actu du PETR

!



Pôle d'Equilibre Territorial et Rural Sélestat Alsace Centrale

Hôtel d'Ebersmunster
2 place du Dr Kubler
67600 Sélestat
03 88 92 12 10
lettreinfo@petr-selestat.fr

Retrouvez les précédentes Lettres d'Info du PETR :

[JANVIER](#) | [FEVRIER](#) | [MARS](#) | [AVRIL](#) | [MAI](#) | [JUIN](#)

Pour vous abonner à la Lettre d'info du PETR : [cliquez ici !](#)

Si vous souhaitez vous désinscrire de la Lettre d'info du PETR,
[cliquez sur ce lien](#)

[Legal Notice](#) • [Terms of Use](#) • [Privacy Policy](#)