



Cher·ères collègues, élu·es et technicien·nes de l'Alsace Centrale,

Nous avons eu le plaisir de vous annoncer ce mois d'avril dernier la **sélection de la candidature conjointe du PETA Sélestat Alsace Centrale et de la Communauté de communes du Canton d'Erstein au programme LEADER 2023-2027**. Ce travail, issu de la participation des élus, acteurs et habitants du territoire a permis d'obtenir une enveloppe de **1 078 120 €** pour soutenir l'émergence de projets innovants en Alsace centrale.

Ces financements seront destinés à des projets s'inscrivant dans la stratégie de développement de nos territoires « Le développement maîtrisé et durable du territoire aux moyens de la mutualisation, la coopération et l'expérimentation ». Comprenant des thèmes comme les mobilités, la mutualisation des équipements ou encore l'adaptation au changement climatique, le **LEADER est un formidable outil pour encourager la transition écologique et renforcer l'attractivité de l'Alsace Centrale**.

La force du LEADER est aussi sa capacité à **mettre en réseau les acteurs du territoire** par le biais du GAL (Groupe d'Action Locale) et de favoriser la **coopération entre les territoires**. Notre GAL d'Alsace centrale fait à présent parti d'un réseau d'autres GAL à l'échelle régionale et nationale avec lesquels nous pouvons échanger autour de projets innovants.

La convention avec la Région sera signée en janvier 2024 : elle lancera officiellement le début du programme sur notre territoire mais je vous encourage dès à présent à promouvoir le LEADER et à participer aux prochains comités de programmation pour faire de ce programme une réussite sur notre territoire.

Passez de belles fêtes de fin d'année.

Patrick BARBIER, Président du PETA Sélestat Alsace Centrale

Zoom sur ...

LEADER



Qu'est-ce que le LEADER?

LEADER (Liaisons Entre Actions de Développement de l'Economie Rurale) est un **programme pluriannuel de l'Union Européenne destiné aux territoires ruraux**. Financé par le Fonds Européen Agricole pour le Développement Economique Rural (FEADER), son objectif est d'encourager et de soutenir des initiatives locales et innovantes à travers une stratégie locale de développement.

Le LEADER se définit par une **approche ascendante, la mise en réseau et la coopération des différents acteurs du territoire**, au sein d'un Groupe d'Action Locale notamment.

Le rôle du GAL

Le **Groupe d'Action Locale** est l'organisme qui organise et met en place le programme LEADER sur le territoire de l'Alsace Centrale. Composé d'acteurs locaux publics (élus de collectivités, syndicats mixtes) et privés (associations, chambres consulaires, offices de tourisme, etc.), il se réunit en **comité de programmation pour sélectionner et voter les attributions FEADER aux porteurs de projet**. L'équipe technique du GAL assure l'accompagnement des porteurs de projet et le suivi technique des dossiers.



La stratégie de développement d'Alsace Centrale

Le programme LEADER d'Alsace Centrale a pour objectif de soutenir « **Le développement maîtrisé et durable du territoire aux moyens de la mutualisation, la coopération et l'expérimentation** ».

Concrètement, elle se traduit par les 4 fiches-action suivantes :

→ **Mobiliser les atouts du territoire pour lutter et s'adapter au changement climatique et à l'urgence alimentaire** : soutenir les circuits courts et la souveraineté alimentaire, la production d'énergie locale, préserver les ressources naturelles et la biodiversité par exemple.

→ **Développer une attractivité du territoire ciblée, raisonnée et créatrice de liens** : favoriser les liens sociaux, valoriser les actions de solidarité, créer ou mutualiser des services de proximité, encourager le tourisme écoresponsable.

→ **Promouvoir les solutions de mobilité existantes, coordonner et réduire les besoins en déplacement** : faciliter l'accès aux services, promouvoir les mobilités alternatives, soutenir les commerces itinérants.

→ **Renforcer la coopération et mutualiser les moyens pour révéler les opportunités du territoire** : faciliter les projets de coopération entre territoires, notamment entre le PETR d'Alsace Centrale et le Landkreis d'Emmendingen.

Le contenu détaillé de ces fiches-action sera prochainement mis en ligne sur le site internet du PETR.

i / Contact et infos : camille.pairault@petr-selestat.fr

Les actus

RENOVATION

Les défis des Familles Eco-Engagées

Les inscriptions sont ouvertes pour les **défis Fées, Famille Eco-Engagées**, anciennement appelés défi déclic ou familles à énergie positive. L'**Espace Conseil France Renov'** (ou Info Energie) du PETR de Sélestat Alsace Centrale est animateur de ce défi depuis plusieurs années. Cette fois l'animation se fera avec celui de la Communauté de Communes du Canton d'Erstein. Leur mission consiste à **accompagner les familles dans leurs suivies de consommation et de proposer des animations**. Le principe est de mettre en place des écogestes sur différentes thématiques et de mesurer les évolutions.

Les Défis des Familles Eco-Engagées du Grand Est pour la sobriété



Relevez le défi, réduisez vos consommations et améliorez votre confort en équipe !

Il s'agit de défis d'économies d'énergie, d'eau, de réduction des déchets et du gaspillage alimentaire, et de mobilités qui se déroulent toute l'année, et qui permettent à chacun de se mobiliser de façon concrète, efficace et ludique.

Comment participer au défi ?

Inscrivez-vous et rejoignez l'équipe « Alsace Centrale » sur :

<https://alteralsace.org/fees/>

Votre contact : Marie DUPONT

Tél : 07 87 01 10 02

Mail : renov@petr-selestat.fr



A une époque où une pression croissante est mise sur les ménages pour faire toujours plus d'économie et pour réduire leurs empreintes afin de répondre à un enjeu planétaire mais aussi financier, le **défi propose de relever cet objectif de façon conviviale, ludique et efficace**. Les personnes peuvent se regrouper en équipe pour s'inscrire. Au niveau local, les Espaces Conseils de Sélestat et d'Erstein suggèrent donc de s'inscrire dans une **équipe « Alsace Centrale »**. Ensuite les participants pourront choisir un ou plusieurs défis sur l'énergie, l'eau, les déchets, le gaspillage alimentaire ou la mobilité.

Un premier évènement va être proposé par les conseillères aux participants sous forme de soirée dans un restaurant puis d'autres peuvent être organisés en fonction des suggestions des participants. **L'idée étant donc d'échanger et de progresser en équipe**. A la fin de la période hivernale, un évènement est offert par la région Grand Est dans un lieu touristique sur une journée afin de regrouper et remercier toutes les familles et équipes participantes.

Pour **diffuser l'information** par différents médias et dans les zones d'accueil du public une affiche adaptée à l'Alsace Centrale vous est mise à disposition et peut être demandée auprès de **Marie Dupont conseillère France Rénov'**. Elle sera **l'interlocutrice principale pour les questions sur le(s) défi(s)**.

i / Contact et infos : Marie Dupont 07.87.01.10.02 / renov@petr-selestat.fr

URBANISME

Révision du SCoT : Le Projet d'Aménagement Stratégique

Mardi 19 décembre, les élus du comité syndical se sont réunis afin de pré-valider la trame du Projet d'Aménagement Stratégique (PAS). L'occasion de revenir sur **les temps forts** organisés au cours de l'année, depuis le séminaire de lancement de décembre 2022, qui ont permis de **co-construire le projet politique du SCoT en cours de révision**.

LE SCOT DE SELESTAT ET SA REGION ... 1 AN DE REVISION

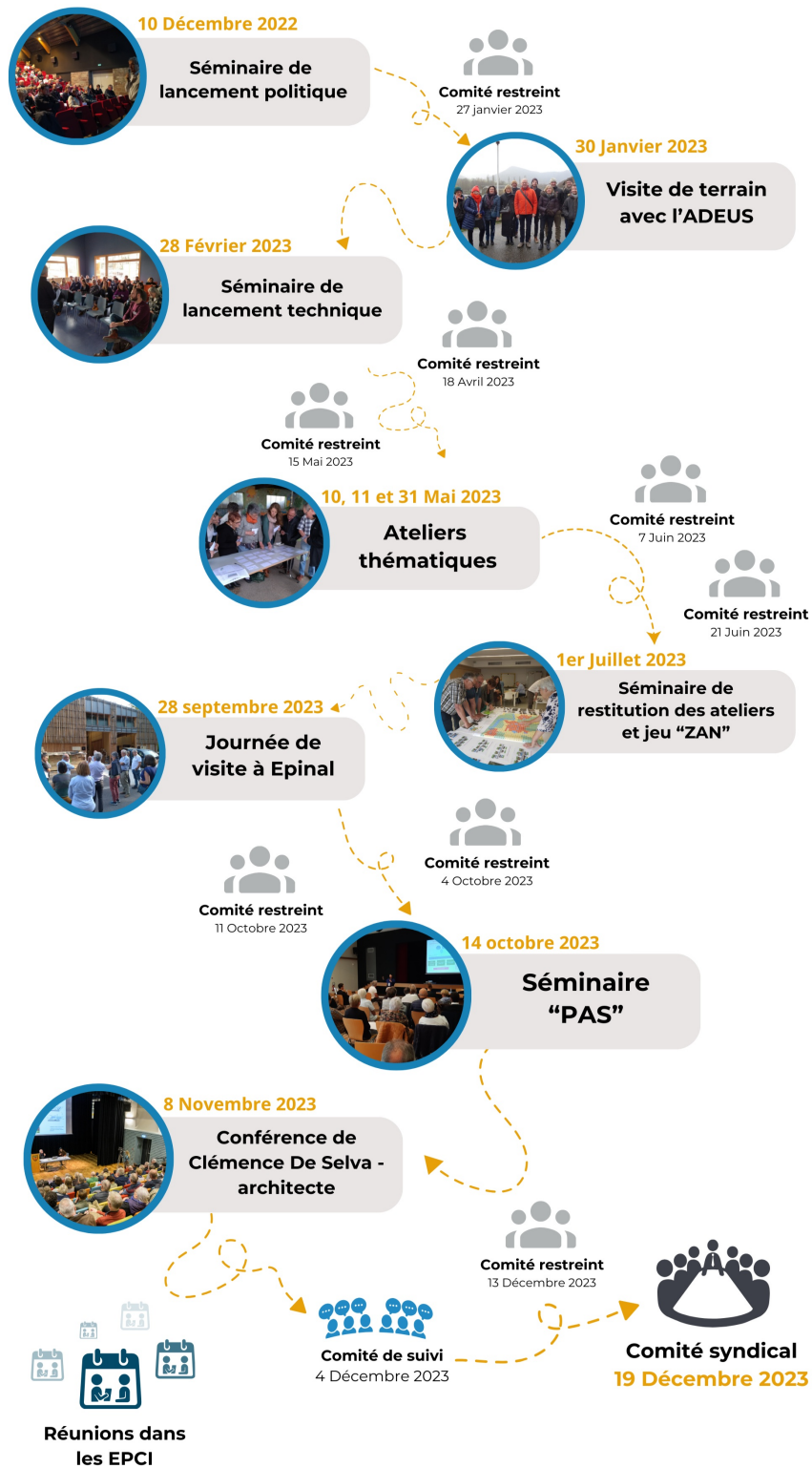

Les **cinq axes du Projet d'Aménagement Stratégique (PAS)**, document qui traduit la vision politique stratégique de l'aménagement du territoire, ont ensuite pu être présentés:

- A. **Equilibrer et rechercher les complémentarités** entre les territoires des PETR de Sélestat Alsace centrale
- B. **Adapter le territoire** aux évolutions climatiques et **préserver** les ressources
- C. Miser sur le renforcement de l'**économie productive bas carbone**
- D. **Favoriser le bien-être** des habitants et des usagers dans le territoire
- E. **Faire AVEC la population et les acteurs locaux** du territoire (collectivités locales, entreprises, associations...)

i / Contact et infos : laurie.hoehn@petr-selestat.fr

ECONOMIE

Rencontre avec Or du Commun, porteur du projet *RESTER ACTIF* : un projet autour de l'aide à destination des

managers et de leurs salariés, lauréat du Trophée RSE Grand Est 2023

La semaine dernière, l'animatrice d'AC:TIONS rencontrait les porteurs du projet **RESTER ACTIF**. Le projet est né d'une observation : aujourd'hui 70% des aidants ne sont pas connus par leur employeur. D'ici quelques années, 1 personne sur 4 en emploi sera probablement en situation d'aidance. Agir pour les salariés aidants est ainsi un vrai sujet de société.

AC:TIONS

ALSACE CENTRALE • TERRITOIRE D'INDUSTRIES
ET ORGANISATIONS NOVATRICES ET SOLIDAIRES

Le projet a vocation à **développer une conciergerie itinérante des aidants** pour permettre aux dirigeants et leurs salariés d'être mieux orientés et de recevoir des réponses concrètes et pratiques.

Des expertes spécialistes dans leurs domaines se déplaceront d'un employeur du territoire à un autre pour **apporter des ressources, conseils et de l'écoute** aux personnes concernés de près ou de loin par l'aidance.

Les valeurs partagées par Or du Commun et AC:TIONS sont les mêmes : **la solidarité, le rayonnement du territoire, le partage de compétences, l'entraide et l'innovation.**

Pour en savoir plus sur le projet, [cliquez ici](#).

i / Contact et infos : romane.verbeke@ac-tions.org

ALIMENTATION

Retour sur le séminaire PAT

Le 30 Novembre dernier s'est tenu le séminaire "**Les bonnes recettes des collectivités**" dans le cadre du Projet Alimentaire Territorial (PAT) du PETR Sélestat Alsace centrale.

Plus de 80 personnes ont participé à cet événement qui a permis à un public varié **d'échanger autour d'initiatives inspirantes et de dessiner quelques pistes de projets à développer**. Ces pistes vont entre autres alimenter la candidature du territoire pour atteindre le niveau 2 de la labélisation PAT en 2024.



i / Contact et infos : blanca.linz@petr-selestat.fr

CLIMAT AIR ENERGIE

Se faire accompagner pour développer son projet d'utilité publique

Depuis 2020, Ecooparc accompagne des **porteurs de projets constitués en collectifs**, pour les aider à développer des **activités économiques à fort impact sociétal ou environnemental** avec l'objectif de :

- Développer de nouvelles activités économiques à impact positif pour le territoire, l'environnement, les habitants et qui s'appuient sur les valeurs de l'Economie Sociale et Solidaire
- Favoriser le développement d'activités s'inscrivant dans les objectifs des scénarios de l'ADEME, « Génération frugale » et « Coopérations territoriales »
- Développer des coopérations durables entre acteurs locaux et entre porteurs de projets
- Faire monter en compétences des porteurs de projets

3^{ème} APPEL à INITIATIVES

vers un futur frugal & coopératif



CANDIDATEZ !

**JUSQU'AU
24 JANVIER
2024**

ÉCOOPARC
La fabrique à projets
d'utilité territoriale

Vous êtes un collectif (groupe de personnes, association, entreprise, consortium d'acteurs de toute nature) et vous avez une idée d'**activité économique** à fort impact social, environnemental et/ou territorial...

Rejoignez l'incubateur pour construire pas à pas et concrétiser votre projet !

L' INCUBATEUR DE PROJETS COLLECTIFS D'ECOOPARC VOUS PROPOSE UN ACCOMPAGNEMENT

EN SAVOIR PLUS ET CANDIDATER > <https://ecooparc.com/accompagner-les-projets-collectifs-lincubateur-volet-3/>

NOUS CONTACTER > contact@ecooparc.fr



Financé par
l'Union européenne

Financé par



REPUBLIQUE
FRANCAISE

ADRE

ADRE

ADRE

ADRE

ADRE

ADRE

ADRE

ADRE

ADRE

ADRE

ADRE

ADRE

ADRE

ADRE

ADRE

ADRE

ADRE

ADRE

ADRE

ADRE

ADRE

ADRE

ADRE

ADRE

ADRE

ADRE

ADRE

ADRE

ADRE

ADRE

ADRE

ADRE

ADRE

ADRE

ADRE

ADRE

ADRE

ADRE

ADRE

ADRE

ADRE

ADRE

ADRE

ADRE

ADRE

ADRE

ADRE

ADRE

ADRE

ADRE

ADRE

ADRE

ADRE

ADRE

ADRE

ADRE

ADRE

ADRE

ADRE

ADRE

ADRE

ADRE

ADRE

ADRE

ADRE

ADRE

ADRE

ADRE

ADRE

ADRE

ADRE

ADRE

ADRE

ADRE

ADRE

ADRE

ADRE

ADRE

ADRE

ADRE

ADRE

ADRE

ADRE

ADRE

ADRE

ADRE

ADRE

ADRE



Ce nouvel **appel à initiatives est ouvert jusqu'au 24 janvier**, les lauréats bénéficieront d'un accompagnement de 8 mois dès janvier 2024, pour faire grandir leur projet, en étudiant la faisabilité et le tester !

Par ailleurs : deux projets issus du dispositif de la « **Fabrique à projets** » (soutenu par le PETR en 2022/2023) ont été lauréats de la première vague de cet appel à projets: le projet de création d'un **tiers-lieu de réemploi du bois** et le projet de création d'une **plateforme pour le réemploi de matériel** entre professionnel.

Plus d'infos sur le [site Internet de Ecooparc](https://ecooparc.com).

ADMINISTRATION



Les élus du Comité Syndical du PETR se sont réunis en séances **mardi 28 Novembre 2023 à Muttersholtz** et **mardi 19 décembre 2023 à Chatenois**.

A l'ordre du jour de ces deux derniers comités de 2023 :

Comité syndical du 28 Novembre 2023

Délibérations

- Prise de la compétence mobilité pour faire du Pôle d'équilibre territorial et rural Sélestat Alsace Centrale l'autorité organisatrice de mobilité dans son ressort territorial
- Décision modificative n°2
- Adhésion à l'association AC :TIONS
- Délibération rectificative - désignation des représentants du PETR Sélestat Alsace Centrale au comité de programmation dans le cadre de la démarche LEADER

Comité syndical du 19 Décembre 2023

Présentations

- Révision du SCoT : « Pré-débat du Projet d'Aménagement Stratégique »
- Evolution du périmètre d'intervention de l'espace France Renov au 1er janvier 2024 avec l'intégration de la Communauté de communes du Ried de Marckolsheim

Délibérations

- Convention avec l'ADEME pour le projet Paysage ;
- Réalisation d'une étude territoriale de mise en place d'une flotte de véhicules à faibles émissions ;
- Autorisation donnée à l'exécutif de verser une subvention à l'association AC :TIONS avant le vote du budget 2024 ;
- Conclusion de la convention 2024 - Défi J'y vais.

Vous pouvez retrouver toutes les délibérations des Comités Syndicaux sur le site internet du PETR, ainsi que les élus qui composent ces Comités.

Le chiffre du mois



88: c'est le nombre de cartons déménagés par le PETR, depuis ses anciens bureaux situés à l'hôtel d'Ebersmunster. Ce déménagement fut l'occasion de trier de vieilles affaires et de faire de belles découvertes. Les services du PETR Sélestat Alsace Centrale et de la Communauté de Communes de Sélestat sont désormais installés et prêts à vous accueillir dans leurs nouveaux locaux situés au **15 boulevard Leclerc à Sélestat**.

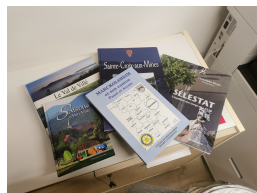

Les opportunités de financement

Financer les aménagements cyclables et services vélo : la Région Grand Est accompagne les **projets autour du vélo** à hauteur de 60% du montant des dépenses en euro HT - études de mobilité et de planification, infrastructures cyclables, aménagements d'espaces publics, véloroutes et voies vertes. [En savoir plus](#)

Financer la transition écologique : le "fonds vert" ou fonds d'accélération de la transition écologique permet de financer plusieurs actions de toutes collectivités sur de nombreuses thématiques : **renovation énergétique des bâtiments publics, soutien au tri à la source, rénovation des parcs de luminaires d'éclairage public, renaturation des villes, recyclage foncier, prévention des inondations, etc.** [En savoir plus](#)

L'agenda

Lundi 15 janvier : Bureau syndical du PETR, 8h
Jeudi 25 janvier : Comité syndical du PETR, 19h
Lundi 5 février : Bureau syndical du PETR, 8h

Rendez-vous sur notre site ou sur nos réseaux pour retrouver en images et en photos toute l'actu du PETR !



Pôle d'Equilibre Territorial et Rural Sélestat Alsace Centrale
15 Boulevard Leclerc
67600 Sélestat
03 88 92 12 10
lettreinfo@petr-selestat.fr

Retrouvez les précédentes Lettres d'Info du PETR :

[JANVIER](#) | [FEVRIER](#) | [MARS](#) | [AVRIL](#) | [MAI](#) | [JUIN](#) | [JUILLET](#) | [AOÛT](#) | [SEPTEMBRE](#) | [OCTOBRE](#) | [NOVEMBRE](#)

Pour vous abonner à la Lettre d'info du PETR : [cliquez ici](#) !

Si vous souhaitez vous désinscrire de la Lettre d'info du PETR, [cliquez sur ce lien](#)